

Navodila za fotografiranje vozila za prijavo zavarovalnega primera na daljavo



Vaš zavarovalni primer bo hitreje rešen, če boste priložili ustrezne fotografije. Prosimo, upoštevajte spodnja priporočila.

1. Vozilo fotografirajte po diagonalni, da se vidi celotno vozilo.

Fotografija celotnega vozila je pomembna zaradi preverjanja pravilnosti zavarovalne police (vrsta vozila, oblika vozila, število vrat, ...).

Obvezni sta vsaj dve fotografiji celotnega vozila po diagonalni (od spredaj in od zadaj).



2. Fotografirajte številko šasije na vozilu.

Številko šasije najdete na vetrobranskem steklu, stebričku B ali v notranjosti motornega prostora.

Določene znamke vozil imajo številko šasije tudi pod sovoznikovim sedežem ali v prtljažnem prostoru.

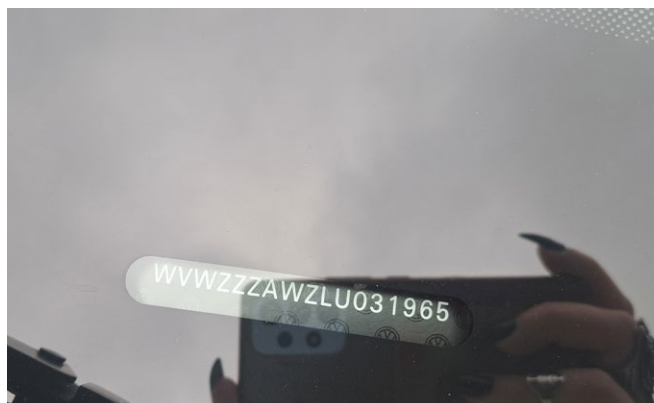

3. Fotografirajte števec in notranjost vozila.

Fotografija števca je obvezna.

Fotografija notranjosti vozila pa je potrebna pri večjih škodah, kjer je za obračun škode pomembna tudi oprema (totalna škoda).



4. Fotografirajte poškodbe na vozilu.

Fotografirajte poškodbe na vozilu od blizu, da se vidijo podrobnosti. Isto poškodbo fotografirajte tudi od daleč, da se vidi lokacija poškodbe na vozilu.



Kako fotografirati poškodbo vetrobranskega stekla?

1. Fotografirajte poškodbo na vetrobranskem steklu.
2. Fotografirajte logotip na vetrobranskem steklu (razberemo tudi letnico VS).
3. Fotografirajte vetrobransko steklo, da se vidi, če je senzor za dež, kamere ...

